

Bonková Jana rod. Bonková, trvale bytom Hladovka 149

Obecný úrad v Hladovke	
Došlo dňa: 19.11.2012	
Číslo: 409/2012	Registr.znak: MA-10
Prílohy:	Znak hodnoty a lehota uloženia: A-20

Obecné zastupiteľstvo
Obce Hladovka

VEC

Žiadosť o predaj pozemku

Žiadame Vás o predaj časti pozemku parcela reg. „E“ č. 13213/1, zapísaného na liste vlastníctva č. 1142 katastrálne územie Hladovka v prospech Obce Hladovka v celku a to tej časti, ktorá podľa geometrického plánu č. 36433756-159/2011 zo dňa 19.12.2011 predstavuje diel 13 o výmere 46 m² novovytvoreného pozemku parcela č. 665/3 zastavané plochy a nádvoria 46 m².

Svoju žiadosť odôvodňujeme tým, že chceme majetkovoprávne usporiadať pozemok pri rodinnom domom súpisné č. 149.



V Hladovke, dňa 19.11.2012

Bonková

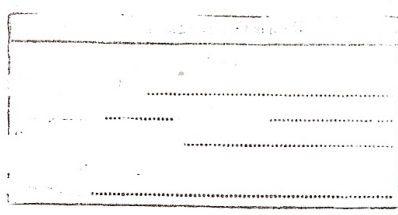
ÚROK SPOLPLATNEV

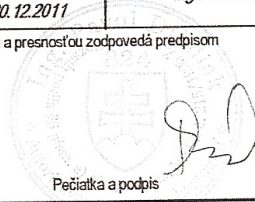

Geometrický plán je podkladom na právne úkony, keď údaje doterajšieho stavu výkazu výmer sú zhodné s údajmi platných výpisov z katastra nehnuteľností

Vytvoriteľ DIBDIAKGEO, s.r.o. DIBDIAGEO, s.r.o. Beňovlehotská 2131/50 02601 Dolný Kubín IČO: 36433756	Kraj	<i>Žilinský</i>	Okres	<i>Trvrdošín</i>	Obec	<i>Hladovka</i>
	Katastr. územie	<i>Hladovka</i>	Číslo plánu	<i>36433756 - 159/2011</i>	Mapový list č.	<i>Liesek 7-0/4</i>
GEOMETRICKÝ PLÁN			na urč. vlasťn. práv k nehnut.p.č. 662/2 až 662/4, 664/1 až 664/6, 665/1 až 665/3			
Vyhotovil	Autorizačne overil		Úradne overil		<i>Ing. Jela SAHATGIOVA</i>	
<i>19.12.2011</i>	Meno: <i>Jozef Dibdiak</i>	Dňa: <i>20.12.2011</i>	Meno: <i>Ing. Pavol Dibdiak</i>	Dňa: <i>11.01.2012</i>	Číslo: <i>0 4 / 2 0 1 2</i>	
hranice boli v prírode označené <i>plotom, múrmi, kolíkmi</i>	Náležitost'ami a presnosťou zodpovedá predpisom		Úradne overené podľa § 9 zákona NR SR č.215/1995 Z.z. o geodézii a kartografii			
am podrobného merania (meračský náčrt) č. <i>623</i>	 Pečiatka a podpis		 Pečiatka a podpis			
hlice bodov označených číslami a ostatné me- re údaje sú uložené vo všeobecnej dokumentácii						

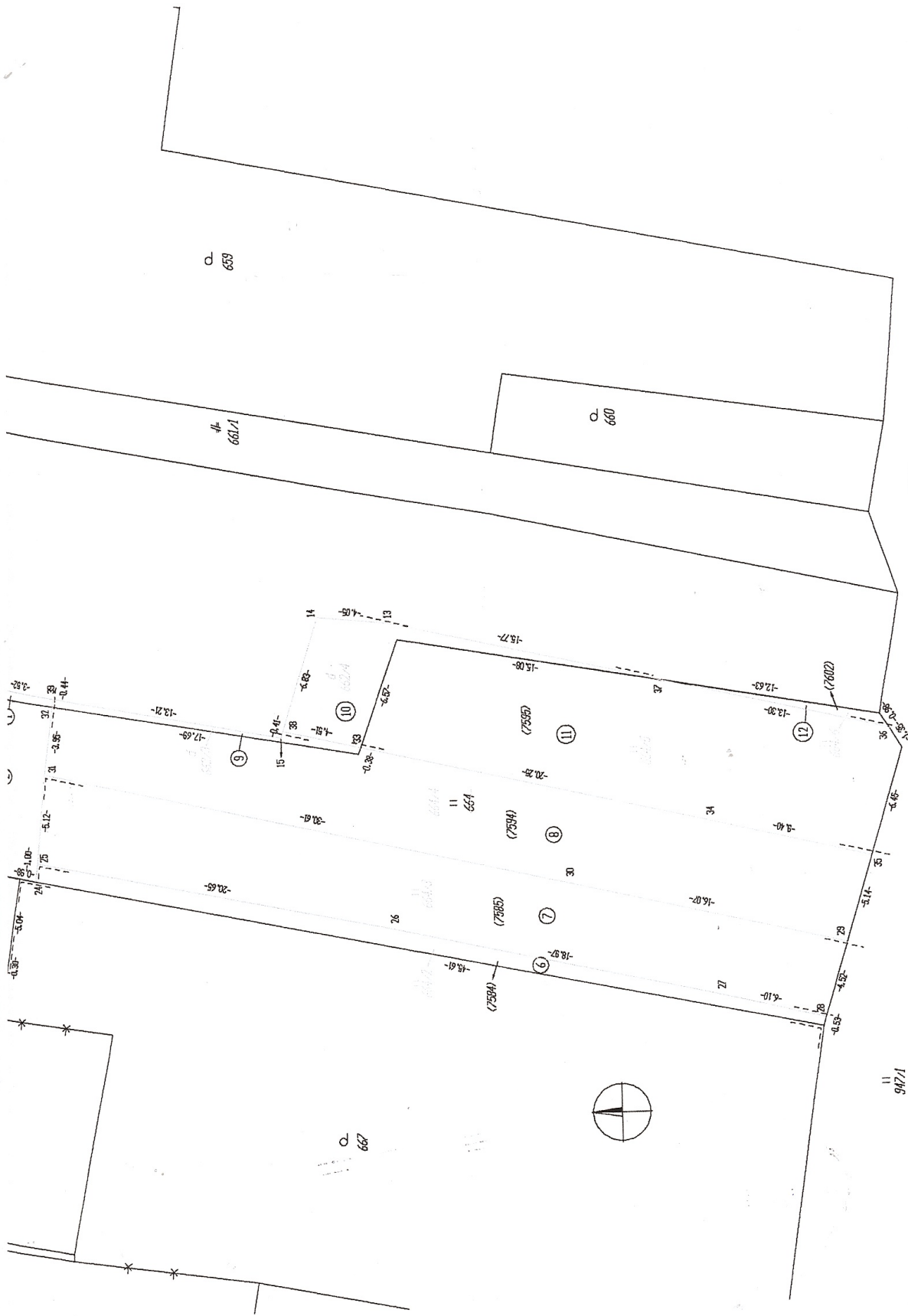



5
846/1

VÝKAZ VÝMER															
Doterajší stav				Zmeny				Nový stav							
Číslo			Výmera		Druh pozemku	Diel	k parcele číslo	m ²	od parcely číslo	m ²	Číslo parcely	Výmera		Druh pozemku kód	Vlastník (iná opráv. osoba) adresa (sídlo)
listu vlast.	parcely		ha	m ²								ha	m ²		
LV	KN - E	KN													
STAV PRÁVNÝ															
1781	173/1		104		trv.tráv.p	1	662/2	6			(173/1)	9	trv.tráv.p		doterajší
						2	664/1	89							
1781	173/2		170		trv.tráv.p	3	665/2	170			(173/2)		zaniká		
1781	174		482		zastav.pl.	4	665/1	91			(174)		zaniká		
						5	665/2	391							
1100	7584		287		trv.tráv.p	6	664/2	41			(7584)	246	trv.tráv.p		doterajší
1101	7585		465		trv.tráv.p	7	664/3	217			(7585)	248	trv.tráv.p		doterajší
1007	7594		998		trv.tráv.p	8	664/4	229			(7594)	762	trv.tráv.p		doterajší
						9	662/3	7							
1105	7595		1420		trv.tráv.p	10	662/4	39			(7595)	1171	trv.tráv.p		doterajší
						11	664/5	210							
1839	7602		818		trv.tráv.p	12	664/6	5			(7602)	813	trv.tráv.p		doterajší
1142	13213/1		1 1447		ostat.pl.	13	665/3	46			(13213/1)	1 1401	ostat.pl.)		doterajší
						1			173/1	6	662/2	6	zastav.pl.		BONKOVÁ Jana
						9			7594	7	662/3	7	zastav.pl.		Hladovka č. 149
						10			7595	39	662/4	39	zastav.pl.		detto
						2			173/1	89	664/1	89	trv.tráv.p		detto
						6			7584	41	664/2	41	trv.tráv.p		detto
						7			7585	217	664/3	217	trv.tráv.p		detto
						8			7594	229	664/4	229	trv.tráv.p		detto
						11			7595	210	664/5	210	trv.tráv.p		detto
						12			7602	5	664/6	5	trv.tráv.p		detto
						4			174	91	665/1	91	zastav.pl.		detto
						3									
						5			173/2	170	665/2	561	zastav.pl.		detto
						13			174	391					
									13213/1	46	665/3	46	zastav.pl.		detto
olu			1	6191				1541		1541		1	6191		
TAV PODĽA REGISTRA C KN															
			662	741	zastav.pl.						662/1	689	zastav.pl.		doterajší
											662/2	6	zastav.pl.		ako v stave právnom

VÝKAZ VÝMER															
Doterajší stav					Zmeny					Nový stav					
Číslo			Výmera		Druh pozemku	Diel	k parcele číslo	m ²	od parcely číslo	m ²	Číslo parcely	Výmera		Druh pozemku kód	Vlastník (iná opráv. osoba) adresa (sídlo)
listu vlast.	parcely		ha	m ²								ha	m ²		
LV	KN - E	KN													
		664		791	trv.tráv.p						662/3		7	zastav.pl. 18	ako v stave právnom
											662/4		39	zastav.pl. 18	ako v stave právnom
											664/1		89	trv.tráv.p 7	ako v stave právnom
											664/2		41	trv.tráv.p 7	ako v stave právnom
											664/3		217	trv.tráv.p 7	ako v stave právnom
											664/4		229	trv.tráv.p 7	ako v stave právnom
											664/5		210	trv.tráv.p 7	ako v stave právnom
											664/6		5	trv.tráv.p 7	ako v stave právnom
		665		698	zastav.pl.						665/1		91	zastav.pl. 15 10	ako v stave právnom
											665/2		561	zastav.pl. 17 2	ako v stave právnom
											665/3		46	zastav.pl. 18	ako v stave právnom
Spolu:				2230									2230		

poznámka: Na novonavrhované parcele č. 662/1 až 662/4, 664/1 až 664/6 sa vzťahuje ustanovenie § 23 zákona č. 180/95 Z.z.

legenda: kód spôsobu využívania pozemkov:

- 18 - Dvor
- 7 - Trvalo porastené trávami
- 15 - Bytová budova so súpisným číslom
- 17 - Budova bez súpisného čísla

kód druhu stavby:

- 10 - Rodinný dom
- 2 - Poľnohospodárska budova